move.ru
10 лет вместе

https://ak.move.ru/objects/6902094029

Создано: 18.05.2023 в 12:22

Обновлено: 24.10.2025 в 20:06

Ольга

79132167071

Барнаул, улица Чкалова, д. 66

1 800 ₽

Барнаул, улица Чкалова, д. 66

для заметок

Улица

улица Чкалова

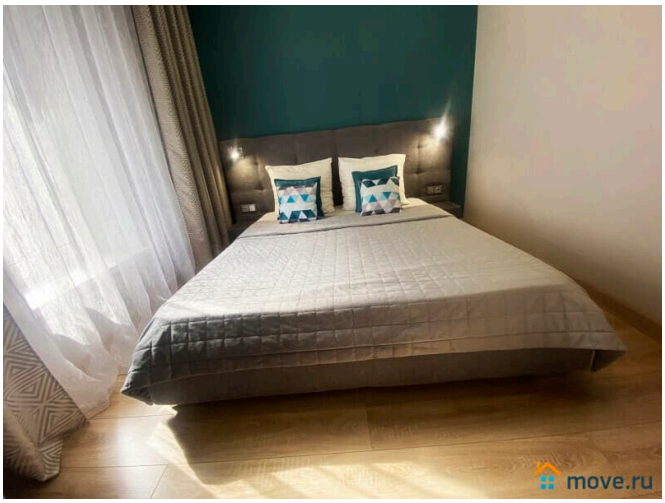

Квартира

Количество комнат	2
Жилая площадь	28 м^2
Площадь кухни	7 м^2
Общая площадь	35 м^2
Этаж	4/4

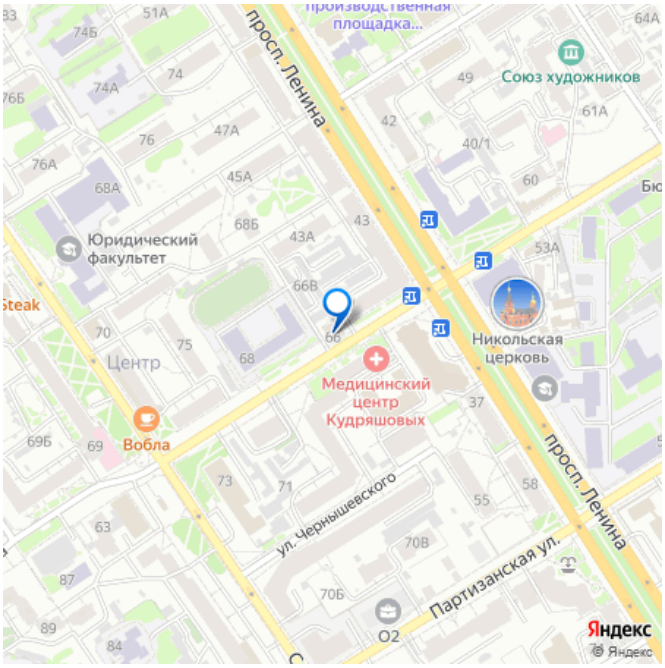

Детали объекта

Тип сделки	Сдаю
Раздел	Квартиры на сутки
Тип комнат	раздельные
Тип санузла	совмещенный
Покрытие пола	паркет

Вид из окна

на улицу

Ремонт

дизайнерский

Заселение с детьми

да

Заселение с животными

да

интернет, мебель, мебель на кухне, телевизор, стиральная машина, холодильник

Описание

Имеется вся необходимая мебель и бытовая техника: -Комфортные спальные места (двуспальная кровать, раскладной двуспальный диван, раскладной односпальный диванчик) -Оборудованная кухонная зона (Электрическая плитка, холодильник, микроволновая печь, электрический чайник, кухонный гарнитур, вся необходимая посуда для приготовления) -Стиральная машинка, гладильная доска, утюг, сушилка для белья -Телевизор с цифровым ТВ -Бесплатный высокоскоростной WI-FI -Чистое и свежее постельное бельё и полотенца Магазины, кафе, торговый центр находится в шаговой доступности. Всё самое необходимое для комфортного проживания: -Вузы города (БЮИ, АГУ, АлтГТУ, АГМУ, АГАУ) -Хорошая транспортная развязка -Торговые центры в 5 минутах езды (ТЦ Пионер, ТЦ Galaxy, ТЦ Проспект, ТЦ Гулливер, ТЦ Сити) -Медицинские учреждения (Железнодорожная больница, Краевой Диагностический Центр, Антуриум, Мать и Дитя, Дар) -Титов Арена, Эланс, СК Обь, Театр драмы -Продуктовый магазин (супермаркет

24/7) -На первом этаже работает кафе (Сковородовна) с 09:00 до 21:00 где можно вкусно покушать Едете в командировку? Мы предоставим все необходимые закрывающие документы! -Отчетные документы для бухгалтерии гостиничного образца с подтверждением (счёт на проживание ЗГ + фискальный чек с QR-кодом, договор, акт выполненных работ, справка-подтверждение, прайс). -Возможна оплата безналичным, наличным способом и на расчетный счёт. Заключаем договоры с организациями на приоритетное размещение сотрудников. Дополнительные условия: -Работаем и заселяем круглосуточно -Мы работаем по общепринятым стандартам - заезд после 14.00, выезд до 12.00. Поздний выезд и ранний заезд возможны по согласованию. -Можно снять апартаменты на ночь или по часам. -Возможно проживание с домашними животными, оплачивается дополнительно. -Гостям необходимо иметь с собой паспорт или иной документ, удостоверяющий личность. -При заселении берем депозит (от 1000 до 3000 в зависимости от класса апартаментов), который возвращается при выезде. -Апартаменты не сдаётся для проведения мероприятий, шумных посиделок, лицам без паспорта и несовершеннолетним. -«Тихие часы» с 22.00 до 8.00. -Курение в апартаментах запрещено! (Есть специально отведенное место) Звоните прямо сейчас! Мы ценим Вас и будем рады видеть в наших апартаментах, которые не оставляют равнодушным никого!!! Обращаем Ваше внимание на то, что указанная цена может меняться в зависимости от количества проживающих, а также от количества дней бронирования. Звоните, будем рады принять Вас в гости!

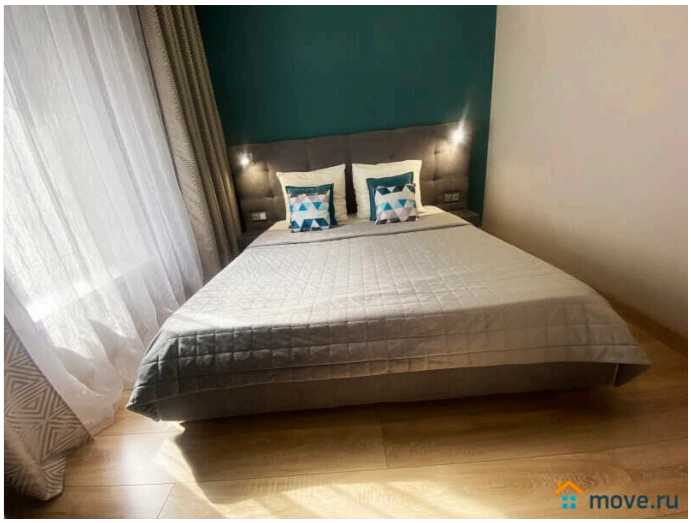
move.ru

move.ru

move.ru

move.ru

move.ru

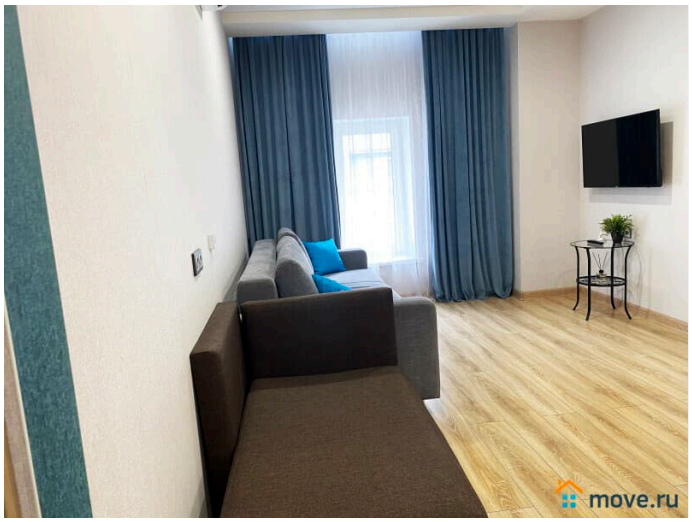
move.ru

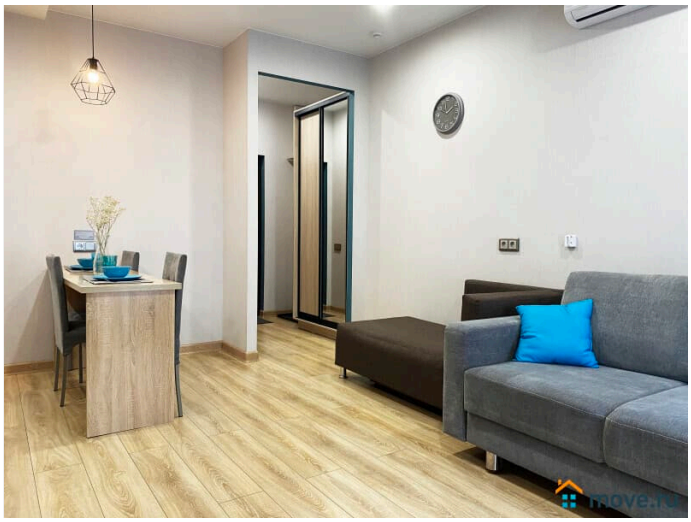
move.ru

move.ru

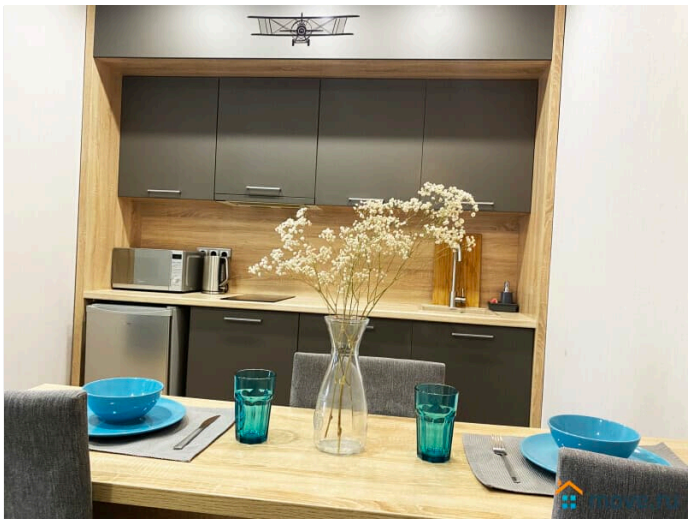
move.ru

move.ru

move.ru

move.ru

move.ru

move.ru

move.ru

move.ru

move.ru

move.ru

move.ru

move.ru

move.ru

move.ru

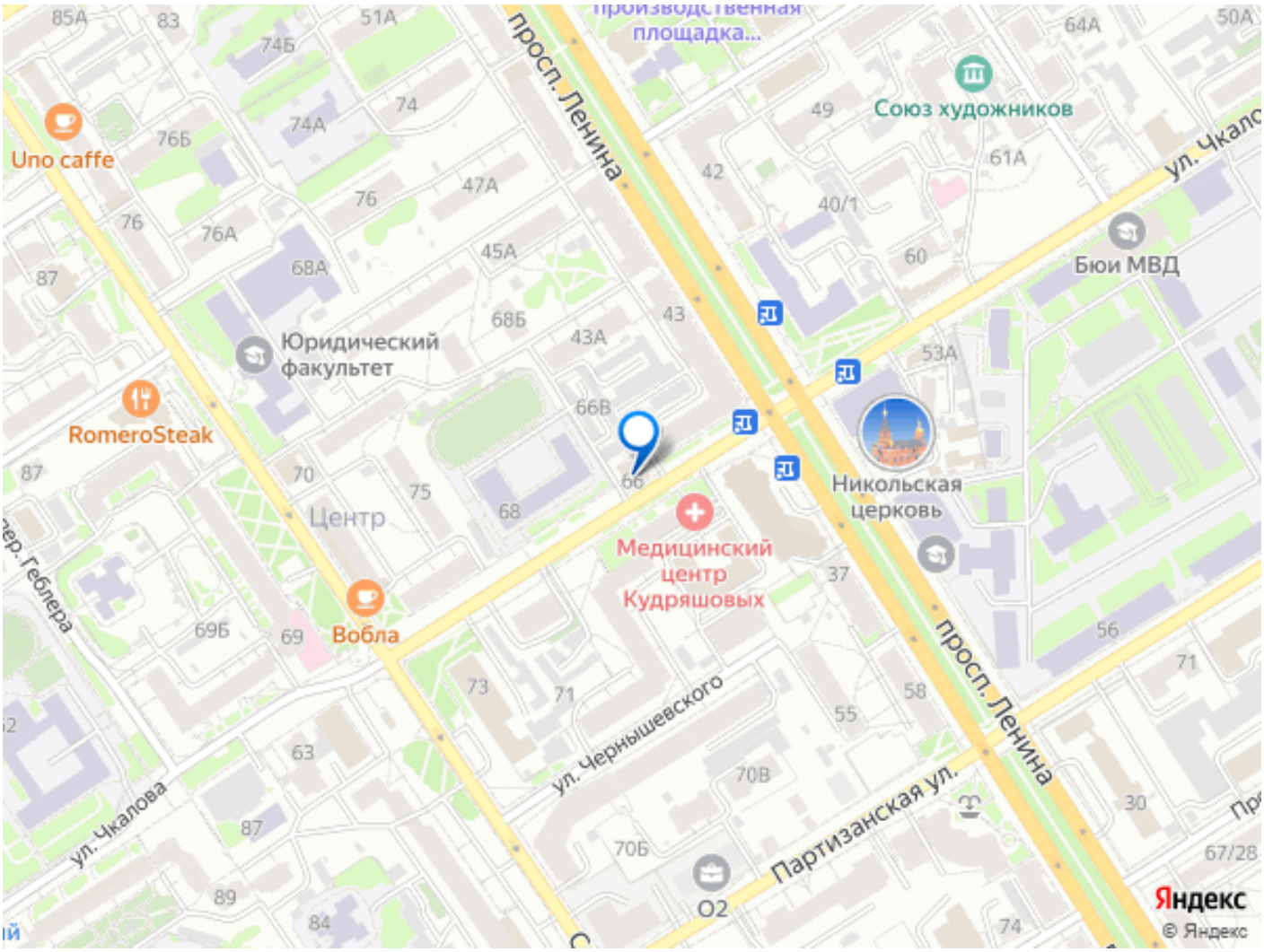

Move.ru - вся недвижимость России